



AL POLITECNICO DI MILANO UN CONVEGNO SU UN TEMA DI GRANDE ATTUALITÀ CHE VEDE DA SEMPRE TRA I PROTAGONISTI MAPEI CON LE SUE SOLUZIONI DI PRODOTTO

# SVILUPPO E VALORIZZAZIONE DEGLI IMPIANTI SPORTIVI

Il 14 marzo scorso si è svolto, nell'aula Rogers del Politecnico di Milano, il convegno "Sviluppo e valorizzazione degli impianti sportivi", organizzato dal Dipartimento ABC e il Laboratorio Gesti.Tec del Politecnico di Milano, in collaborazione con Accademia Sgr e Mapei.

Per Mapei è stata l'occasione per presentare a una platea qualificata le sue ultime realizzazioni in questo ambito, che l'hanno vista protagonista con i suoi prodotti e il suo personale specializzato. Un impegno che si è manifestato compiutamente - e di cui si è parlato durante il convegno - nella ristrutturazione del Mapei Stadium - Città del Tricolore di Reggio Emilia. Confrontarsi sulle potenzialità degli impianti sportivi è di grande attualità perché lo sport in tutte le sue declinazioni e articolazioni (sport dilettantistico, professionistico, calcio, basket, pallavolo, rugby, atletica, nuoto, tennis) è in forte crescita.

Crescita dei praticanti per quanto riguarda il livello dilettantistico e soprattutto amatoriale, crescita dell'interesse, dell'audience televisiva e, più in generale, dell'informazione per quanto riguarda gli sport professionistici.

**“PER CREARE UN NUOVO MODELLO ITALIANO DOBBIAMO PRENDERE ESEMPIO DALLE BEST PRACTICES ESTERE”**

Il nostro Paese ha un livello di eccellenza nell'ambito di quasi tutti gli sport, ma le strutture degli impianti sportivi sono ormai ampiamente obsolete e inadeguate dal punto di vista della sicurezza, della funzionalità e, più in generale, non idonee a rispondere alla sempre più diversificata e attenta domanda del mercato.

L'adeguamento e la valorizzazione degli impianti sportivi esistenti e la costruzione di nuove strutture attrattive ed efficienti sono una necessità incombente da anni, che trova però molteplici difficoltà soprattutto di natura economica, in una congiuntura difficile e travagliata.

## LO SPORT È UNA COSA SERIA

Il convegno ha visto la presentazione delle più innovative realizzazioni e progetti in corso nel nostro paese e i soggetti e gli strumenti che le hanno rese possibili.

I contenuti e gli obiettivi della giornata di studio sono stati presentati da Oliviero Tronconi, professore del Dipartimento ABC del Politecnico, al quale è seguito l'intervento della campionessa



## **IL NOSTRO PAESE HA UN LIVELLO DI ECCELLENZA NELL'AMBITO DI QUASI TUTTI GLI SPORT, MA LE STRUTTURE DEGLI IMPIANTI SPORTIVI SONO ORMAI AMPLIAMENTE OBSOLETE**

di pallavolo italiana Maurizia Cacciatori, che ha raccontato il suo impegno nell'iniziativa "Allenarsi per il Futuro" per favorire l'ingresso dei giovani nel mondo del lavoro, promuovere la formazione e l'orientamento scolastico.

Con l'obiettivo di coinvolgere complessivamente 25.000 studenti delle scuole medie, superiori e università di tutta Italia e offrire 250 tirocini formativi, l'iniziativa mette a disposizione una squadra di grandi campioni dello sport come la Cacciatori per trasmettere l'importanza di compiere scelte professionali corrispondenti alle proprie attitudini.

La necessità di investire nell'impiantistica per colmare al più presto il gap con Paesi come Germania e Inghilterra e per poter tornare a competere ad armi pari con i top club europei è stato l'oggetto dell'intervento di Niccolò Donna, Responsabile del Centro Studi, Iniziative Speciali e Responsabilità Sociale d'Impresa della FIGC.

"Per creare un nuovo modello italiano – ha spiegato Donna – dobbiamo prendere esempio dalle best practices estere, che hanno fatto registrare un incremento di oltre il 73% nei ricavi da stadio. La strada maestra per un miglioramento dell'impiantistica passa attraverso il project financing, il naming rights e la multifunzionalità degli stadi. È fondamentale poi investire nella formazione, come ha fatto la FIGC con il corso in 'Stadia Management' e con l'iniziativa 'Stadia Tour'".

Alberto Bollea, Amministratore Delegato di Accademia Sgr (Gruppo Banca del Sempione), dopo essersi soffermato su alcuni casi di successo in questo ambito, come quello inglese del Manchester United, ha concluso che "la gestione e la realizzazione di progetti di ricostruzione o riqualificazione di impianti sportivi richiedono buon senso, realismo, dedizione, tenacia e professionalità".

Ne è un esempio virtuoso il progetto del nuovo centro polifunzionale bianconero J Village, illustrato da Fabio Tucci (Head of Legal dello Juventus Football Club) e dal Direttore Generale dello Juventus Stadium Francesco Gianello.

Situato nell'ex area Continassa, adiacente allo stadio, si pone l'obiettivo di riqualificare un'area abbandonata, concentrare tutta l'attività della società in un solo sito e contribuire allo sviluppo della città di Torino sia in termini di investimenti, sia di valorizzazione del territorio, sia di ricadute occupazionali.

### **UN SOGNO CHIAMATO MAPEI STADIUM**

Elisa Portigliatti, Sport Facilities Product Specialist di Mapei, dopo avere brevemente presentato l'Azienda e la sua lunga storia nella realizzazione d'impianti sportivi in tutto il mondo, ha sottolineato la peculiarità di Mapei nell'offrire non tanto evoluti prodotti, ma vere e proprie soluzioni per il mondo dell'edilizia. Dopo una ricognizione sullo stato dell'arte degli stadi italiani,

Portigliatti ha messo in luce le innovative soluzioni Mapei per realizzare campi sportivi, aree hospitality, pavimentazioni resilienti, rinforzi strutturali.

In particolare, la relazione si è incentrata sulla storia e la situazione attuale del Mapei Stadium di Reggio Emilia, uno stadio pioniero per tecnologie e soluzioni.

Qui, ha sottolineato Portigliatti, la tecnologia Mapesoil ha consentito di ottenere un manto erboso planare, uniforme, con un'adeguata densità e un'alta capacità drenante per assicurare agibilità e uniformità di performance di gioco.

Anche il degrado del calcestruzzo e l'impermeabilizzazione delle gradinate ha visto l'utilizzo di prodotti d'eccellenza Mapei come PURTOP 1000 e MAPECOAT TNS Urban, per un progetto di riqualificazione complessivo premiato con un riconoscimento ufficiale: il Mapei Stadium ospiterà infatti la finale di calcio femminile UEFA Champions il 26 Maggio 2016.

Il supporto di Mapei, si sta rivelando determinante per rendere l'impianto all'avanguardia, ha sottolineato nella sua relazione - dal significativo titolo "Un sogno chiamato Mapei Stadium" - Andrea Fabris, Segretario Generale del Sassuolo Calcio.

Dopo aver descritto le prime due fasi del progetto di riqualificazione per l'adeguamento funzionale e strutturale del campo da gioco ai criteri infrastrutturali Lega Nazionale Professionisti serie A e UEFA, realizzate nel 2014 e nel 2015, Fabris ha illustrato i lavori che saranno eseguiti nel 2016 (vedi anche articolo nelle pagine seguenti).





**SOPRA.** Elisa Portigliatti, Sport Facilities Product Specialist di Mapei.  
**A SINISTRA.** Andrea Fabris, segretario generale del Sassuolo Calcio.

All'insegna dello sport sotto tutti i punti di vista, il convegno, apertosi con una campionessa di pallavolo non poteva che chiudersi con un altro campione. L'olimpionico di canottaggio Antonio Rossi, nella sua attuale veste di assessore allo sport della Regione Lombardia, ha fatto il punto della situazione lombarda in questo ambito spiegando che "l'impiantistica sportiva lombarda, anche se minimamente non confrontabile con altre Regioni italiane, rimane critica. La presenza di strutture funzionali alla pratica sportiva è di assoluto rilievo. La Lombardia è terra di sport, con circa 10.000 società sportive e 850.000 atleti. Il numero d'impianti sportivi quindi è elevatissimo e, se consideriamo ogni singolo campo da gioco e infrastruttura adatta all'attività sportiva come un impianto, arriviamo a contarne 17.000. Secondo le nostre stime – ha aggiunto – il 60% non è agibile o non a norma. È evidente che questa non è una situazione ottimale, ma mancano le risorse che chiediamo a gran voce al Governo".

Il prof. Oliviero Tronconi, che ha moderato il convegno, ha chiuso la giornata di studio affermando che la nuova fase nello sviluppo e valorizzazione degli impianti sportivi sarà caratterizzata dall'incontro tra alcune delle più importanti società sportive italiane e il mondo del Real Estate che è in grado di offrire conoscenze e strumenti efficaci per lo sviluppo d'iniziative immobiliari anche per il settore sportivo.

La strada è appena iniziata e il futuro delle strutture sportive italiane, così come quello del modo di partecipare agli eventi dello sport sia come atleti sia come spettatori, si annuncia ricco di sorprese. Il fatto certo è che Mapei continuerà, come da tradizione, a essere parte attiva di questo sviluppo.

"In estate, al termine del campionato – ha dichiarato Fabris – si punta a riqualificare la tribuna Ovest che ancora non è stata modificata. Saranno inoltre spostate le panchine per renderle 'all'inglese' e tolta la parte del fossato che si trova sotto la tribuna".

Questa terza fase di adeguamento vedrà la sostituzione delle sedute della tribuna Ovest e la realizzazione di una nuova piattaforma per "main camera".

Si provvederà inoltre all'installazione di passerelle permanenti sulla copertura delle tribune che andranno a sostituire le travi di legno lamellare che richiedono periodici interventi di manutenzione.

La riqualificazione prevista del Mapei Stadium riguarderà anche l'ampliamento dell'area hospitality della tribuna superiore Nord e la realizzazione di una nuova area "TV compound" all'esterno dello stadio.

## MAPEI STADIUM DI REGGIO EMILIA, UNO STADIO PIONIERE PER TECNOLOGIE E SOLUZIONI



ster Eusebio Di Francesco; da segnalare inoltre la presenza di esponenti della Pallacanestro Reggiana, squadra sponsorizzata da Mapei, tra le favorite per la vittoria nel Campionato di Serie A. C'erano anche rappresentanti di altre società sportive emiliane e lombarde. Dal febbraio 2015 la FIGC ha istituito l'Ufficio Sviluppo del calcio femminile. "Attraverso l'organizzazione della finale a Reggio Emilia – ha dichiarato il presidente Carlo Tavecchio – si punta ad aumentare l'attenzione dell'opinione pubblica italiana nei confronti del movimento femminile. Lo sviluppo del calcio donne è determinante per la crescita del sistema calcistico italiano nel suo complesso. La FIGC crede in questo progetto poiché, oltre alle grandi potenzialità sportive, ne condivide l'importanza come messaggio sociale e culturale". Karen Espelund si è così espressa: "Il 26 maggio a Reggio Emilia s'incontreranno i due più importanti club d'Europa. Il prezzo dei biglietti è accessibile a tutti perché la nostra speranza è di portare quante più famiglie e bambini ad assistere alla finale".

### LA CITTÀ PARTECIPA

Il Sindaco di Reggio Emilia è orgoglioso di ospitare la finale: "Da aprile – ha garantito Luca Vecchi – Reggio Emilia indosserà l'abito della UEFA Women's Champions League e l'aria della finale si respirerà in ogni angolo della città. Le numerose affissioni statiche e dinamiche previste per la comunicazione dell'evento porteranno cittadini e turisti a vivere un clima di festa ancor prima del vero e proprio spettacolo rappresentato dal

calcio d'inizio del match. Dalle pareti degli autobus ai cartelloni pubblicitari Reggio si vestirà di rosa chiamando i propri cittadini a raccogliersi al Mapei Stadium nel giorno della finale". Ci sono state fasi di promozione anche durante la maratona "Vivicittà" del 2 e 3 aprile, e al Festival internazionale "Fotografia Europea". La finale Champions femminile rappresenterà un'occasione speciale per promuovere Reggio Emilia e tutto il territorio emiliano, coinvolto in varie attività collaterali con l'obiettivo di favorire la presenza di spettatori di tutte le età a un grande spettacolo calcistico. "La nostra città – ha proseguito il Sindaco – è aperta al mondo e alle relazioni internazionali in ogni campo, dall'educazione dell'infanzia, sua principale competenza distintiva, all'economia, cultura e sport. Ed è città con spiccata vocazione alla partecipazione, perciò ci è naturale accogliere con gioia un evento sportivo di grande rilievo e prestigio internazionale come la finale della UEFA Women's Champions League collaborando al massimo con gli organizzatori. Siamo certi che i valori sociali e agonistici di calcio e sport in generale trovino in eventi di grande richiamo come questo il giusto coinvolgimento e la migliore sensibilità nella comunità del nostro territorio".

### TROPHY TOUR E TV

La sera del 26 maggio la capitana della squadra vincitrice alzerà la Champions. Nelle settimane d'avvicinamento è previsto il Trophy Tour, ovvero la Coppa verrà esposta in svariate location a beneficio degli appassionati di calcio e selfie. La finale di UEFA Women's Cham-



**IN ALTO A SINISTRA.** Antonio Conte e Antonio Cabrini. **DALL'ALTO.** Carlo Tavecchio, il Sindaco di Reggio Emilia Luca Vecchi e Karen Espelund; al centro Conte, Fiona May e Cabrini; qui sopra, Francesco Magnanelli ed Eusebio Di Francesco.

pions League inizierà alle ore 18 e verrà trasmessa in diretta televisiva da Eurosport. Nel corso della conferenza stampa è stato annunciato il nome della testimonial della finale: Patrizia Panico, centravanti della Fiorentina femminile, membro della "Hall of fame" del calcio italiano. Patrizia vanta il record di presenze in maglia azzurra (204) con 110 reti segnate.



**FOTO 1.** Un'immagine della tribuna coperta del settore distinti, dove sono stati posati nuovi seggiolini.

# NUOVE SFIDE PER IL MAPEI STADIUM

IN PROGRAMMA NUMEROSI INTERVENTI DI ADEGUAMENTO E RIQUALIFICAZIONE

Anche per il 2016 il calendario delle attività di riqualificazione del Mapei Stadium è fitto d'interventi. L'obiettivo è certamente completare l'adeguamento ai criteri infrastrutturali di Lega di serie A e UEFA, ma anche continuare l'up-grade formale e funzionale dell'impianto, per trasformare lo stadio Città del Tricolore in un "nuovo" impianto sportivo moderno e sostenibile, in grado di offrire un'esperienza unica per tutti gli utenti (atleti, pubblico, operatori dei media, ecc.) e garantire elevati standard di sicurezza.

La Proprietà ha sempre mirato a questi obiettivi sin dai primi interventi del 2014, cercando soluzioni tecniche e formali semplici, efficaci e innovative.

Durante l'ultimo intervento di rilievo – eseguito a ottobre/novembre 2015 – sono state riqualificate le gradinate e posati nuovi seggiolini sulla tribuna coperta del settore distinti (foto 1), contribuendo a un indubbio miglioramento del comfort degli spettatori e offrendo anche un gradevole nuovo aspetto alla gradinata, ora in armonica continuità con le curve, sulle quali

erano state installate nuove sedute la scorsa estate (vedi *Realtà Mapei* n.132).

Al termine degli interventi previsti entro l'estate 2016 l'impianto otterrà l'omologazione UEFA che renderà possibile ospitare incontri a livello internazionale, di cui la finale di Champions League femminile 2016 del prossimo 26 maggio sarà la prima anticipazione (vedi articolo nelle pagine precedenti).

## **RIQUALIFICAZIONE DELLA TRIBUNA EST**

I lavori inizieranno a primavera con il completamento della riqualificazione della Tribuna Est (settoro distinti), nella parte bassa, esposta alle intemperie. Saranno installati anche in questi settori i seggiolini già presenti nella porzione coperta, dopo un accurato ripristino corticale del calcestruzzo delle gradinate, la successiva impermeabilizzazione con l'impiego della membrana poliureica PURTOP 1000 (già utilizzata per la protezione degli spalti delle curve) e l'impiego del ciclo di finitura a base di MAPECOAT TNS e MAPEFLOOR FINISH 451.

L'intera operazione, che comporterà il trattamento di circa 5.000 m<sup>2</sup> di spalti e la posa di circa 2600 sedute, si dovrà concludere entro la finale di Champions League Femminile, per la quale i settori oggetto di intervento dovranno risultare agibili.

### NUOVA AREA TV COMPOUND

A partire dallo stesso periodo, ma con inevitabili interruzioni dovute all'attività agonistica, nella zona d'angolo tra le Tribune Ovest e Nord, avranno inizio i lavori di predisposizione della nuova area TV Compound, destinata a ospitare i mezzi per il broadcasting televisivo, attualmente posizionati, nei match-day, all'interno del cortile d'ingresso, decisamente sottodimensionato per tale funzione (foto 2). La nuova area sarà attrezzata anche con servizi igienici destinati agli operatori dei TV media.

Per la finale della Champions League Femminile del 26 maggio risulterà fruibile anche la nuova piattaforma per la postazione delle due telecamere principali, nella tribuna Ovest. Con tale intervento i due operatori potranno godere di una postazione dedicata, disimpegnando il vomitorio di accesso alla tribuna VIP al terzo piano ove attualmente vengono installati i tripodi di sostegno delle telecamere. La nuova piattaforma, dotata di "giostre" che consentiranno ai cameraman di operare da posizione seduta e dotata di parapetto ribassabile, è stata progettata nel rispetto di elevati standard di sicurezza (Immagine 3).

### RIQUALIFICAZIONE DELLA TRIBUNA OVEST

Sarà però al termine del campionato che avranno inizio i lavori di maggiore entità, che investiranno tutta la tribuna Ovest dal piano 0 (bordo campo) fino al piano 4.

Il primo intervento, di notevole rilievo, comporterà la riqualificazione del fossato che sarà completamente tombato e ospiterà le nuove panchine atleti e aggiuntive, arretrate dalla posizione attuale e a distanza regolamentare dalla linea laterale di bordocampo (standard UEFA). Lo spostamento delle panchine consentirà la riqualificazione della zona immediatamente retrostante, migliorando la visibilità dalle postazioni dei diversamente

**FOTO 2.** Attualmente i mezzi per il broadcasting televisivo sono posizionati nel cortile d'ingresso.

**IMMAGINE 3.** La nuova piattaforma per la postazione delle due telecamere principali, che sarà realizzata nella tribuna ovest.

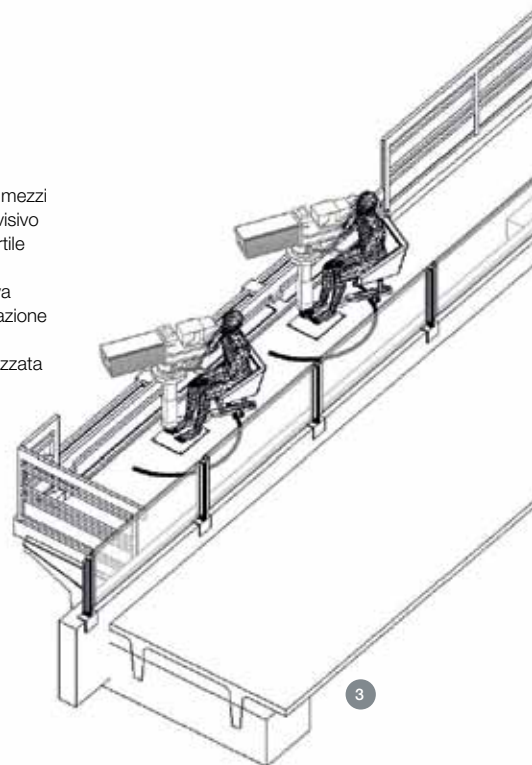

mente abili. Tale zona, praticamente priva di separazioni dal campo, consentirà scorci e viste inedite sul terreno di gioco. Sia la superficie a copertura del fossato che le nuove panchine avranno una pavimentazione costituita da un manto in erba sintetica; in tal modo dalla tribuna si avrà una percezione del verde senza soluzione di continuità tra area di gioco e l'area per il pubblico (Immagine 4).

L'intera tribuna alle spalle del fossato sarà oggetto di un restyling integrale: analogamente alla tribuna opposta (settore distinti), sarà effettuato un intervento di ripristino corticale del calcestruzzo delle gradonate, seguito da trattamenti di impermeabilizzazione e di finitura superficiale. Successivamente saranno installati nuovi seggiolini, in questo caso, però, differenziati per caratteristiche qualitative e di comfort a seconda del settore e, quindi, del tipo di servizio acquistato.

Tali lavori, la cui consistenza è di circa 10.000 m<sup>2</sup> di superfici da trattare e di circa 6.100 sedute da sostituire, si dovranno concludere entro la metà del mese di agosto, così da rendere agibili gli spazi per l'inizio del nuovo campionato.

Questa nuova configurazione della tribuna si propone di offrire la visibilità ottimale del campo di gioco da qualunque posizione, non solo dalle postazioni "alte" ma anche dalle zone complanari al campo da gioco.

### AREE HOSPITALITY

Contemporaneamente si svolgeranno i lavori nelle parti sottostanti le tribune, destinati ad avviare il processo di riqualificazione di aree hospitality e chioschi per il pubblico ospite e pagante, che si protrarrà per diverse stagioni. Obiettivo di tali interventi è la trasformazione degli spazi ristoro esistenti - caratterizzati da un aspetto modesto e poco accoglienti in termini di comfort ambientale - in veri e propri spazi ricettivi, consoni alla nuova immagine che il Mapei Stadium vuole dare di sé. I progetti approvati prevedono, per i locali di maggiori dimensioni, la creazione di nuovi ambienti, organizzati secondo la logica dei moderni "lounges", dotati di ampie vetrate e in grado di garantire un elevato livello di comfort agli utenti grazie



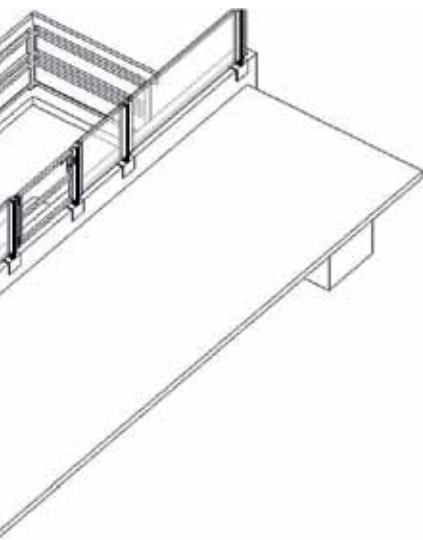

**IMMAGINE 4.** Le nuove panchine atleti saranno arretrate rispetto alla posizione attuale, secondo gli standard UEFA.

**FOTO 5.** Le lampade, utilizzate per la fotosintesi artificiale dell'erba del terreno di gioco, saranno incrementate di ulteriori 3 moduli.

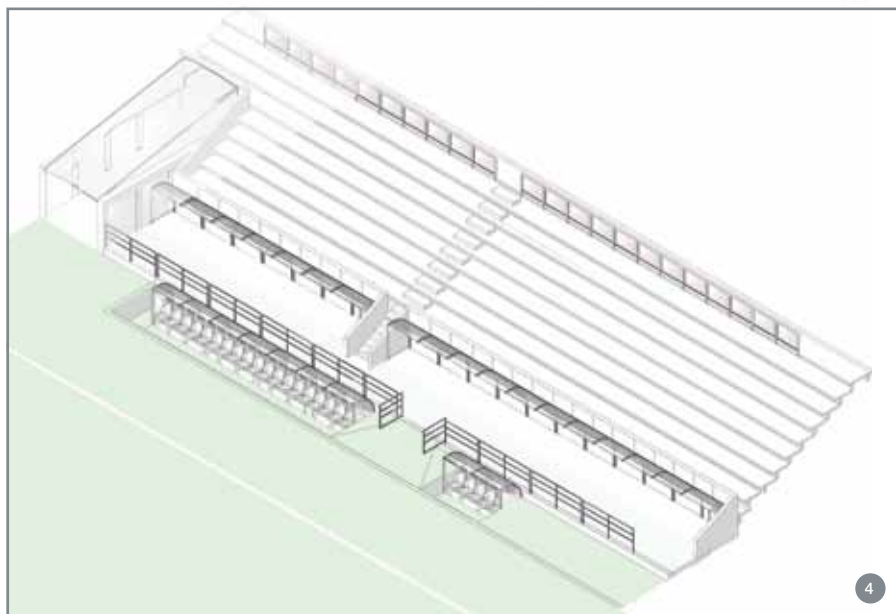

4

al rinnovamento degli impianti: illuminazione, riscaldamento e ventilazione meccanica controllata consentiranno una efficace gestione delle condizioni ambientali.

Dagli effetti meno eclatanti, ma comunque essenziali, una serie di interventi impiantistici (di manutenzione e non) e di conservazione della funzionalità dell'impianto sono previsti sempre entro la ripresa del prossimo campionato.

#### ALTRI INTERVENTI

Le lampade, utilizzate per la fotosintesi artificiale dell'erba del terreno di gioco (foto 5), saranno incrementate di ulteriori 3 moduli, in modo da consentire un trattamento più intenso per il prossimo inverno: nella stagione estiva, pertanto, avranno luogo i lavori necessari per portare l'alimentazione elettrica anche nella zona Est del campo, nonché l'adeguamento conseguente di alcuni quadri e componenti nella cabina elettrica. È in fase di perfezionamento l'accordo contrattuale tra Mapei Stadium e il gruppo Iren per l'allacciamento dello stadio alla rete di teleriscaldamento cittadino. La necessità di riqualificare la centrale termica a metano esistente (i generatori risalgono all'epoca di edificazione dello stadio) ha offerto l'opportunità per l'ennesima scelta innovativa, fortemente ispirata, tra l'altro, dall'attenzione alla sostenibilità ambientale.

Già programmati per le prossime settimane alcuni interventi di ripristino della copertura della tribuna Ovest: il primo porrà rimedio in maniera risolutiva alle infiltrazioni che, in occasione di abbondanti precipitazioni, interessano il vano scala principale, mentre il secondo risolverà l'annoso malfunzionamento dei pluviali esistenti, realizzandone sostitutivi "ex novo" in adiacenza alle colonne metalliche alle spalle della tribuna.

Anticipiamo infine che a partire dalla prossima stagione invernale avrà inizio un ulteriore intervento di notevole rilievo, destinato a protrarsi per diversi mesi, che porterà alla realizzazione di passerelle fisse ancorate alle strutture in legno di copertura, che renderanno possibili ispezioni periodiche e interventi di manutenzione su tali elementi strutturali. Tale intervento, particolarmente impegnativo, sia in termini esecutivi che di spesa,



5

richiederà - per l'installazione delle passerelle in carpenteria metallica - la realizzazione di ponteggi "sospesi", per la cui posa dovranno essere messe in atto tecniche di montaggio usualmente utilizzate nell'edificazione di viadotti.

Considerando che l'ultimo evento agonistico che richiederà la disponibilità dello stadio è previsto per il 4 giugno 2016 e che, con ogni probabilità, i primi match della nuova stagione saranno programmati per la seconda metà del mese di agosto, è inevitabile concludere con la considerazione che le "sfide" che animano ed entusiasmano il Mapei Stadium non si limitano all'attività calcistica.

**Beltrami Studio.** (Sandro Beltrami, Carla Zovetti)  
Cambiago (MI). [www.beltrami-studio.it](http://www.beltrami-studio.it)



# DI FRANCESCO: “EUROPA, TI VOGLIAMO!”

“Portaci in Europa, Eusebio portaci in Europa” è il coro ritmato frequentemente scandito dai tifosi del Sassuolo soprattutto quando i neroverdi castigano squadre che in Serie A vantano una storia lunga, prestigiosa ed enormi bacini d'utenza a sostegno. “Abbiamo un sogno – ha ammesso l'allenatore Eusebio Di Francesco – e vogliamo farlo diventare realtà”. Per lunghi tratti del girone di ritorno la corsa del Sassuolo è proseguita in settima posizione, a un solo gradino dalla qualificazione all'Europa League.

Il sesto posto darebbe infatti diritto a disputare il turno preliminare di Europa League, superato questo ci sarebbe un ulteriore spareggio, vincendo il quale si accedrebbe alla fase a gironi. Inoltre, nel caso il Milan vincessesse la Coppa Italia contro la Juventus, servirebbe arrivare quinti e non sestì.

La squadra emiliana è rimasta agganciata alla posizione di classifica che fa ben sperare, malgrado alcuni rallentamenti soprattutto nei match al Mapei Stadium di Reggio Emilia. Alla ventiquattresima giornata i neroverdi a Reggio hanno chiuso sul 2-2 la sfida col Palermo: si poteva ottenere di più. E anche l'1-1 rimediato la settimana dopo col Chievo al Bentegodi non è stato grandioso. È andata meglio col caparbìo Empoli, superato 3-2 al Mapei Stadium. Zielinski ha portato gli ospiti in vantaggio ma poi il Sassuolo ha cambiato marcia segnando con Berardi e due volte grazie al francese Defrel, matchwinner; i toscani hanno accorciato le distanze con Maccarone.

## PRIMO TRIONFO NELLA CAPITALE

La data del 29 febbraio 2016 è da considerare storica per il Sassuolo: per la prima volta il club ha espugnato lo Stadio Olimpico di Roma. Sotto una pioggia fitta e fredda che ha reso il campo pe-

## SQUADRA E GIOCATORI CONDIVIDONO IL SOGNO DELLA QUALIFICAZIONE ALL'EUROPA LEAGUE

santissimo i “Di Francesco boys” hanno battuto 2-0 la Lazio. È stata bellissima la prova della squadra di proprietà del Gruppo Mapei in gol al 41' del primo tempo con rigore di Berardi (autore di 4 gol nelle ultime 4 sfide coi biancocelesti) e al 22' della ripresa grazie al sinistro del centravanti francese Defrel. Seppur penalizzato dal fondo inzuppato il gioco neroverde è stato brillante per fisicità, pressing e ripartenze. Il sassolese Duncan è stato un leone a metà campo e con le sue parate Consigli ha meritato un voto alto spegnendo le velleità dei romani. “Abbiamo giocato una gara perfetta anche a livello difensivo – ha detto Di Francesco – mettendo spesso in fuorigioco i nostri avversari. Siamo riusciti a contenere la fisicità della Lazio, soffrendo quando c'era da soffrire, rendendoci comunque pericolosi”.

## MAPEI STADIUM ANTI-MILAN

Anche il 6 marzo 2016 merita l'inclusione tra le date storiche nella giovane storia del Sassuolo. Per la terza volta consecutiva su tre Campionati il Sassuolo ha battuto il Milan al Mapei Stadium. La sfida è finita 2-0, quello che viene definito “punteggio perfetto” da un vecchio luogo comune calcistico. La difesa neroverde ha perfettamente imbrigliato il Milan e c'è un dato che lo dimostra: nei 54 minuti giocati l'attaccante rossonerio Mario Balotelli non ha toccato nemmeno una volta la palla nell'area neroverde.

Il vantaggio è arrivato su uno schema provato in allenamento che ha trovato



SOPRA. Eusebio Di Francesco.

A DESTRA, IN BASSO. Sansone contrastato dal milanista Bertolacci e Duncan in azione contro la Lazio.

impreparata la retroguardia milanista: Berardi ha battuto il corner da destra, Sansone è stato bravissimo a creare un “velo”, e il coriaceo Duncan, centrocampista ghanese di scuola Inter, arrivando da dietro, si è coordinato scaricando un sinistro di rara potenza sul quale il giovane portiere rossonerio Donnarumma nulla ha potuto. Il secondo tempo è iniziato ancora nel segno del Sassuolo e nello stesso minuto del gol del primo tempo, ovvero il ventisettesimo, è arrivato il raddoppio. L'azione è partita dopo un duro contatto tra Biondini e il rossonerio Bertolacci, la palla è arrivata al fluidificante croato Vrsaljko che ha messo in mezzo, e lo scaltro Sansone ha anticipato e battuto Donnarumma. Le speranze rossonere si sono riaccese quando l'arbitro Giacomelli ha espulso il vivace Defrel per somma di ammonizioni. Ma il Milan non ha saputo sfruttare la superiorità numerica.

“Abbiamo vinto con grande merito”, ha gioiosamente dichiarato Sansone a fine match. E pensare che per il Sassuolo la partita non era iniziata benissimo, come ha onestamente ammesso Di France-





IN PROGRAMMA  
ANCHE LO SVILUPPO  
DELLA MEMBERSHIP

Dal 7 marzo è on line il sito del merchandising dell'US Sassuolo Calcio, all'indirizzo [www.store.sassuolocalcio.it](http://www.store.sassuolocalcio.it). Un sito ricco di idee regalo, di capi di abbigliamento e di kit stadio pensato per appositamente per i tifosi.

Ma non è tutto: lo store on line sarà legato anche all'attività della membership, poichè tra i tanti vantaggi riservati agli iscritti ci sarà la possibilità di accumulare punti anche attraverso l'acquisto di prodotti sullo store ufficiale, per ottenere dei premi che variano dalle maglie ai ticket, alla possibilità di visitare lo stadio. Una volta iscritti alla membership gli utenti hanno la possibilità di accedere a materiali esclusivi:

- TG Flash Neroverdi: un programma settimanale con approfondimenti su prima squadra e settore giovanile
- Anteprema Match Program: il magazine distribuito allo stadio è disponibile on line già a partire dal venerdì precedente la gara
- Highlights partite anticipati: i momenti salienti dei match disputati dai neroverdi sono caricati nella piattaforma una settimana prima rispetto alle tempistiche previste per il canale ufficiale Youtube

La Membership comprenderà anche le seguenti attività:

#### 1. E-card

Ogni utente registrato alla Membership Sassuolo avrà la possibilità di ottenere attraverso il suo smartphone la propria E-card Sassuolo. La card avrà la funzione di riconoscimento dell'utente.

#### 2. Circuito sconti

All'interno della Membership sarà visibile un insieme di convenzioni a favore degli utenti iscritti. Al momento sono stati definiti gli accordi con UCI Cinemas, Volvo, Ferrarini Store, Reggio Revisioni e Revisioni Italia, Febalcasa, Hotel Regio.

#### 3. Raccolta punti

Sarà attivata una raccolta punti: l'utente potrà guadagnare punti attraverso lo store on line (1 punto per ogni euro di spesa) e partecipando a eventi organizzati dalla società. Accumulando punti, ogni utente potrà poi richiedere diversi premi:

200 punti: kit regalo (box + agenda + penna)

400 punti: 2 biglietti nel settore Distinti

650 punti: borsone ufficiale U.S. Sassuolo Calcio

1000 punti: maglia ufficiale con autografo e dedica

2000 punti: 2 biglietti in settore Vip con Hospitality con Tour del Mapei Stadium

3000 punti: 2 biglietti settore Tribuna con opportunità Bimbo in Campo

4000 punti: 2 biglietti in settore Vip con Hospitality + notte in hotel + incontro giocatori Sassuolo Calcio in occasione di una partita in trasferta

#### 4. Concorso

A partire dal 2 febbraio 2016 il centro commerciale I Petali, in collaborazione con US Sassuolo Calcio, ha lanciato il concorso Totopetali.

Nella settimana antecedente la gara casalinga tutti i clienti che hanno speso almeno 10 euro all'interno del centro possono recarsi a uno stand dedicato dove avranno l'occasione di tentare di indovinare il risultato finale della gara. Al termine della stagione 2015/2016 sarà estratto un vincitore per ogni partita, che sarà premiato con un buono spesa utilizzabile all'interno del centro stesso. Inoltre tutti coloro i quali hanno partecipato prenderanno parte all'estrazione finale: in palio un anno di shopping presso il centro commerciale.

#### 5. Eventi dedicati

Nella scorsa stagione, in occasione dell'evento "Scendi in pista con il Sassuolo" si è offerta un'opportunità speciale per gli utenti della membership, garantendo ski pass e pasto a un prezzo agevolato. Verranno riproposte iniziative di questo tipo, con eventi esclusivi per i membri.

#### 6. Contenuti multimediali

Gli utenti potranno avere in esclusiva video inediti, fotografie, wallpaper e sondaggi mensili.



Oltre 200.000 MI PIACE  
per il Sassuolo  
Vai al video!



UN PROGETTO  
PER VALORIZZARE  
IL CALCIO  
GIOVANILE

# SASSUOLO CALCIO SÌ A “LA GIOVANE ITALIA”

La sala stampa del Mapei Stadium di Reggio Emilia ha ospitato la presentazione del progetto “La Giovane Italia”, finalizzato a valorizzare i settori giovanili delle squadre di calcio. “La Giovane Italia” nasce principalmente dalla creatività di Paolo Ghisoni, giornalista televisivo di Sky Sport 24. Il Sassuolo Calcio è la squadra italiana della massima serie che schiera il numero più elevato di giocatori italiani. La società neroverde di proprietà del Gruppo Mapei è definita “modello di italianità” e presta molta attenzione agli aspetti umani e al processo di crescita tecnica dei giocatori. Da questa unione d'intenti è nata l'opportunità di collaborare a una serie di iniziative nel corso della stagione con coinvolgimento non solo del settore giovanile ma anche dei giocatori nella rosa della prima squadra che rappresentano per i ragazzi un modello di riferimento per il loro sviluppo in primis come uomini e poi come calciatori. Alla conferenza stampa il Sassuolo era rappresentato, tra l'altro, dall'attaccante Domenico Berardi e dal centrocampista Francesco Magnanelli, ormai storico capitano.

Ghisoni e lo staff di Sky Sport 24 hanno creato un'apposita rubrica televisiva denominata “La Giovane Italia” in onda sul canale 200 tutti i giovedì alle ore 17 con replica alle 10 del sabato. La collaborazione del Sassuolo Calcio si traduce in una serie di approfondimenti nella rubrica con storie, iniziative, episodi che coinvolgano più squadre del settore giovanile. Spesso ci saranno testimonianze di giocatori della prima squadra disponibili a incontrare i ragazzi più meritevoli a livello comportamentale o in base a criteri condivisi dal gruppo.

Il progetto “Giovane Italia - Sassuolo Calcio” si concretizza nell'applicazione del modello espresso nel libro “Il calcio e l'isola che c'è” a cura dell'allenatore Ezio Glierean. Nel testo si prende come esempio la categoria esordienti leva 2004.

Il Sassuolo diventa così un laboratorio sperimentale del calcio giovanile. Nel decollo del progetto ha avuto un ruolo

importante il Torneo di Gallipoli per esordienti 2004 al quale hanno partecipato club prestigiosi. In finale ha trionfato il Milan.

## IL DECALOGO

“L'obiettivo di noi promotori de La Giovane Italia – spiega Paolo Ghisoni – innanzitutto è di far vivere ai ragazzi emozioni continue. E il ragazzo dev'essere al centro di tutto col suo essere libero di esprimersi e di effettuare scelte di gioco demandate da istinto e passione”.

I promotori del progetto propongono novità altresì per la figura dell'allenatore: “Oltre ad addestrare gli atleti con schemi di gioco affinandone la tecnica balistica dovrà anche organizzarne attività e giochi in competizione con classifiche, creando nuove emozioni”. C'è anche l'aspetto psicologico. “Il Mister ideale – prosegue Paolo – diviene un ispiratore che migliora la personalità e l'autostima del ragazzo, oltre a senso meritocratico e capacità di rispettare gli altri. È importante anche inculcare il senso di autogestione. L'ambizione personale del ragazzo crescerà con velocità in proporzione alla rapidità di

